



Śnieg w Mikołajkach stopniał...

...gdy 25 stycznia w hotelu Gołębiowski ruszył doroczny bal Purmo. Jakże mogło być inaczej, skoro na sali z fantazją bawiło się 860 osób, a atmosferę już na początku balu podgrzała świetnym występem Kayah.

— o balu  s. 4

Do Chin
z Paszportem Purmo  s. 2

Projektowanie
na ekranie  s. 3

Polecani Instalatorzy
Purmo  s. 3

Nowoczesny
rolljet  s. 6

Nasi eksperci  s. 7

Do Chin z Paszportem Purmo

Ponizej przedstawiamy program 15-dniowej wycieczki samolotowej dla projektantów, którzy zdobędą minimum 3000 punktów w ramach II edycji Paszportu Purmo i z bogatej oferty proponowanych nagród wybiorą wycieczkę do Chin.



Chiński Mur jest widoczny nawet z kosmosu

DZIEŃ 1: Spotkanie grupy na Okęciu i przelot do Pekinu.

DZIEŃ 2: Pekin – zakwaterowanie w hotelu, odpoczynek. Zwiedzanie Pekinu, w tym Letniego Pałacu Cesarskiego (lista UNESCO).

DZIEŃ 3: Całodzienne wycieczka do Badaling, gdzie znajdują się najlepiej zachowane fragmenty Wielkiego Muru Chińskiego (lista UNESCO) – jedynej budowli na Ziemi widocznej z kosmosu, przejazd do położonych w pobliżu grobowców cesarzy z dynastii Ming. Powrót do Pekinu.

DZIEŃ 4: Zwiedzanie Zakazanego Miasta – Zimowego Pałacu Cesarskiego (lista UNESCO), Placu Niebiańskiego Spokoju, Świątyni Nieba (lista UNESCO) – najwyższej budowli drewnianej Chin. Przejazd nocnym pociągiem (miejsca sypialne) do Xian.

DZIEŃ 5: Zwiedzanie Xian – dawnej stolicy Chin, będącej głównym miastem na słynnym Szlaku Jedwabnym: Wielkiej Pagody Dzikich Gęsi, murów miejskich, Muzeum Historii Miasta, Wielkiego Meczetu, wokół którego zachował się oryginalny charakter Dzielnicy Islamskiej. Nocleg w Xian.

DZIEŃ 6: Wycieczka do Lington, w którym znajduje się najsłynniejsze obecnie muzeum na terenie Chin – Armii Terakotowej (lista

UNESCO), która miała towarzyszyć cesarzowi Qin Shi w życiu pozagrobowym. Przejazd do Banpo, wioski w której odkryto osadę z okresu neolitycznego. Nocleg w Xian.

DZIEŃ 7: Przejazd pociągiem do Luoyang. Zwiedzanie Jaskiń Longmen, od V w. przekształconych w świątynie buddyjskie, ze wspianymi posągami i płaskorzeźbami pochodzącymi z V – XII w.

DZIEŃ 8: Zwiedzanie słynnego Klasztoru Szaolin, będącego miejscem narodzin kung-fu – chińskiej sztuki walki, zbudowanego w V w. u podnóża góry Songsham, będącej jedną z pięciu świętych gór w Chinach. Zwiedzanie kompleksu klasztorowego i Lasu Świąt, gdzie zostali pochowani najznakomitsi mnisi z Szaolin. Przejazd pociągiem sypialnym do Nanjing.

DZIEŃ 9: Przyjazd do Nanjing – miasta malowniczo położonego na prawym brzegu rzeki Jangcy, które dwukrotnie było stolicą Chin w latach 1386–1644 oraz na początku XX w. Zwiedzanie Starego Miasta (lista UNESCO), którego złote lata rozwoju przypadły w okresie panowania dynastii Ming, otoczonego najdłuższym na świecie murem miejskim o długości ponad 33 km, Mauzoleum Sun Yatsena (uważanego za twórcę współczesnych Chin), imponującego, jednego z najdłuższych mostów w Chinach – Chang Jiang Dajiao o długości ok. 4500 m.

DZIEŃ 10: Przejazd do Wuxi. Zwiedzanie Ogrodu Śliwy z pagodą Mei Ta, spacer po

Wyspie Żółtej Głowy, z której można obserwować dżonki na jeziorze Tai Hu, rejs po jeziorze. Przejazd do Suzhou.

DZIEŃ 11: Zwiedzanie Suzhou, jednego z najpiękniejszych miast Chin, nazywanego Wenecją Wschodu. Klasyczne ogrody w Suzhou zostały wpisane przez UNESCO na listę Światowego Dziedzictwa Kultury. Zwiedzanie ogrodów Liuyuan oraz Wangshiyuan, Wzgórza Tygrysięgo, na którym znajduje się ośmiokątna pagoda – symbol miasta, rejs po kanałach, zwiedzanie Muzeum Jedwabiu. Przejazd do Szanghaju.

DZIEŃ 12: Zwiedzanie Szanghaju: Świątyni Nefrytowego Buddy, Ogrodu Yuyuan, Starego Miasta, Muzeum Szanghajskiego, wjazd na wieżę telewizyjną Oriental TV Tower.

DZIEŃ 13: Rejs statkiem po rzece Huangpu: wspaniałe widoki Bundu i całego nadbrzeża. Czas wolny. Przejazd pociągiem sypialnym do Pekinu.

DZIEŃ 14: Pekin – Zwiedzanie Świątyni Konfucjusza, drugiej pod względem wielkości konfucjańskiej świątyni w Chinach oraz znajdującej się w pobliżu Świątyni Lamajskiej uważanej za najciekawszą świątynię w Pekinie. Czas wolny. Uroczysta kolacja (w menu m.in. kaczką po pekińsku).

DZIEŃ 15: Odlot do Warszawy.

Wszelkie informacje na temat programu Paszport Purmo dostępne są na stronie www.purmoprojektant.home.pl



Brama Niebiańskiego Spokoju w Pekinie

Projektowanie na ekranie

Część z Państwa z pewnością dobrze zna nasz program komputerowy wspomagający projektowanie instalacji grzewczej. Jego najnowsza wersja (PURMO C.O. 3.2.) dostarcza kilku nowych możliwości.

1. Ta wersja programu pozwala na zaprojektowanie również takiej instalacji, w której czynnikiem grzewczym lub chłodniczym nie jest woda, lecz np. glikol etylenowy lub propylenowy. Jego stężenie podajemy w danych ogólnych.

2. Program zaopatrzony został w narzędzia do projektowania poziomych i pionowych instalacji jednorurowych.

3. Użytkownicy programu mają możliwość narzucenia minimalnych spadków ciśnienia na zaworach termostatycznych oraz regulacyjnych zaworach podpionowych.

4. Możliwa jest również kontrola, jaki maksymalny procent zapotrzebowania na moc cieplną pomieszczenia może być pokrywany przez zyski ciepła od przewodów.

Mamy nadzieję, że ta wersja jeszcze bardziej ułatwi Państwu pracę. Program nie ma skomplikowanych wymagań sprzętowych: może chodzić nawet pod Windows 95 przy 32 Mb RAM-u. Jego darmowa wersja jest do pobrania bezpośrednio z naszej strony www.purmo.com

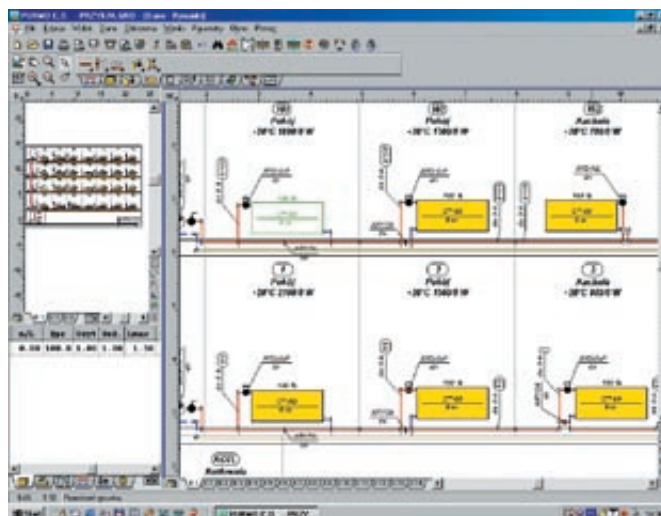

Fragment instalacji ogrzewczej w programie PURMO C.O. 3.2

Polecani Instalatorzy Purmo

Prezentujemy aktualną listę specjalistów, którzy zdobyli certyfikat Polecanego Instalatora Purmo. Aby go zdobyć, musieli wykonać przynajmniej trzy instalacje ogrzewania podłogowego w systemie Purmo (każda z nich po minimum 80 m²), następnie udokumentować je fotograficznie i zgłosić naszemu regionalnemu szefowi sprzedaży, który po kontroli podjął decyzję o nadaniu certyfikatu.

Z pewnością więc zasługują na to, by polecić ich klientom, którzy kupując produkty Purmo, będą chcieli, by były fachowo zainstalowane.

Janusz Nadobny,	Szczecin,	0~91 423 96 85, 603 945 049
Ireneusz Muż,	Szczecin,	601 749 530
Ryszard Janko,	Słupsk,	602 737 248
Zbigniew Czaplewski,	Gdańsk,	601 681 801
Gabriel Oszczyk,	Puck,	504 062 946
Edward Meter,	Puck,	501 212 322
Zbigniew Aranowski,	Olsztyn,	693 419 295
Andrzej Rącki,	Opole,	0~77 454 66 12, 601 866 783
Marek Wachelka,	Częstochowa,	0~34 366 53 58
Bogusław Łyczba,	Częstochowa,	0~34 366 53 58
Piotr Ziółko,	Rybnik,	602 585 470
Krzysztof Klimek,	Rybnik,	0~32 421 05 99
Tadeusz Dudek,	Warszawa,	601 335 372

E-mailowy bank adresowy

W związku z sugestiami co do usprawnienia komunikacji z Państwem, prosimy o przesyłanie swoich adresów emailowych, które do takiej komunikacji mogłyby służyć.

Tak stworzony bank adresów bardzo usprawni i przyspieszy przesyłanie wszelkich informacji z naszej strony na Państwa ręce (a raczej: ekrany).

Adresy prosimy przysyłać na konto:
michal.pawlak@rettigheating.com

CERTYFIKAT

Polecanego Instalatora Purmo

Nr

.....

wykazał się znajomością zasad montażu i eksploatacji grzejników i ogrzewania podłogowego Purmo

Posiadacz niniejszego dokumentu jest zobowiązany do stosowania obowiązujących w wykonawstwie przepisów.

W imieniu
RETTIG HEATING Sp. z o.o.



Warszawa, dnia



Śnieg w Mikołajkach stopniał...



...gdy 25 stycznia w hotelu Gołębiewski ruszył doroczny bal Purmo. Jakże mogło być inaczej, skoro na sali z fantazją bawiło się 860 osób, a atmosferę już na początku balu podgrzała świetnym występem Kayah.

Doroczne bale Purmo mają swoją historię i renomę. Są z pewnością jednym z najbardziej wyczekiwanych wydarzeń firmowych. Składa się na to kilka elementów: uczestnicy i skala spotkania, piękne miejsce i doskonała organizacja, a przede wszystkim bogaty program, którego bal jest oczywiście punktem kulminacyjnym.

Uczestnicy

Jak co roku bal zgromadził kilkaset osób: pracowników i współpracowników, partnerów handlowych – sprzedawców, instalatorów i pro-



jektantów współpracujących z firmą Rettig Heating – krótko mówiąc: przyjaciół i członków „rodziny Purmo”. Przyjechali z całej Polski – bal jest jedyną okazją, żeby w takim gronie się spotkać i poznać. Skalę tego spotkania można było już odczuć na szybko zapelniającym się olbrzymim parkingu hotelowym. W tym roku w balu uczestniczyło 860 osób. Tylu bawiących się i uczujących w jednej sali to nagromadzenie takiej energii, że można się nią doładować na długo, podobnie jak poczuciem, że jest się członkiem tak wielkiej rodziny.

Program

Spotkanie trwało – jak prawdziwe staropolskie bale – dwa dni. Rozpoczęło się sobotnim obiadem, a po obiedzie prezentacja, na której gospodarze przedstawili gościom kluczowych pracowników firmy, podsumowali rok poprzedni i opo-

Całonocne szaleństwo

Bal tradycyjnie rozpoczął się szampanem i loterią fantową na rzecz dzieci z Domu Dziecka im. Sierot Sybirackich w Szymanowie. Zebrane w ten sposób pieniądze (8.000 zł), zasilone czekiem od firmy Rettig Heating (10.000 zł) o północy wręczono kierownicy Domu Dziecka pani Zofii Bagińskiej. A w ręce wylosowanych uczestników loterii powędrowały różne fantowe niespodzianki.

Sala balowa (ponad 2 tys. m²) robiła wielkie wrażenie – rzędy zastawionych stołów, olbrzymi parkiet do tańców, scena i świetlno-laserowa scenografia. Ale przede wszystkim największe wrażenie robili sami balowicze: wspaniałe kreacje pań i elegancy panowie – nie ma wiele okazji w naszym zabieganym życiu, żeby tak się pokazać i żeby tak się poczuć – odświętnie i z klasą.

Można by pomyśleć, że to trochę usztywni atmosferę, ale nic bardziej mylnego! Po wystawnej kolacji, gdy rozpoczął się występ Kayi, emocje wzięły górę i od tej chwili par-



wszystkich na parkiecie, nie dając na moment odpocząć. Jeśli by nie patrzeć na scenę, można by się założyć, że to w oryginale Stevie Wonder czy Tina Turner! Na szczęście o kilka przerw zadbali sami gospodarze: w trakcie balu odbyło się m.in. wręczenie wyróżnień dla najaktywniejszych partnerów handlowych firmy.

Przepis na sukces

Specjalnymi dyplomami zostali uhonorowani najlepsi sprzedawcy, instalatorzy i projektanci uczestniczący w programie Purmo Expert. Każdy z nich został na scenie zapytany o to, co trzeba robić, aby być najlepszym. Oto ich recepty na sukces: „Trzeba mieć taką żonę, jak ja mam – bardzo mi pomaga” – powiedział najlepszy wśród sprzedawców pan Sławomir Kowalski. „Trzeba współpracować z firmą Tanie Grzanie” – to recepta najlepszego instalatora pana Ludwika Rękawka. Przedstawicielka najlepszych projektantów pani Barbara Stolarska-Nowak po prostu stwierdziła: „Trzeba lubić to, co się robi”. A pan Ryszard Janko, który jako pierwszy otrzymał certyfikat Polecanego Instalatora Purmo, zapytany o składniki sukcesu, odpowiedział: „Praca i miłość”.

Stara ludowa mądrość mówi: kto umie pracować, umie też się bawić. Obserwując bawiący się z fantazją tłum, trudno było oprzeć się refleksji: jeśli ci wszyscy ludzie tyle serca wkładają w swoją pracę, ile tu w zabawę, to już jasne jest, dlaczego – mimo nie najłatwiejszych przecież czasów – Purmo ma się dobrze i coraz lepiej!



wiedzieli o zamierzeniach firmy na najbliższy. Na tym spotkaniu dyrektor naczelny Rettig Heating Franciszek Plaskura powiedział m.in.: „Sukces to wspólne dzieło. Był możliwy, gdyż współpracujemy z Wami – najlepszymi partnerami handlowymi w Polsce, a Wy współpracujecie z nami – najlepszym w Polsce producentem grzejników. I mamy nadzieję, że dalej tak będzie!”.

Po spotkaniu było jeszcze trochę czasu na przygotowanie się do balu. Można to było zrobić, relaksując się bardziej biernie, np. ucinając sobie drzemkę, lub bardziej czynnie: idąc na spacer nad jezioro Tałty albo korzystając z rozlicznych atrakcji hotelowego kompleksu Tropikana (baseny, zjeżdżalnie, bicz wodne, jacuzzi, sauny, masaże i solaria). Większość uczestników zostawiła sobie jednak Tropikanę na dzień następny, przeczuwając, i słusznie, że po całonocnym szaleństwie potrzebna będzie przed powrotem do domu ekspresowa odnowa biologiczna.

kiet do rana był zapełniony tańczącym tłumem. Kółka, węże, popisy solowe, duetowe i grupowe – królowały taniec i doskonała muzyka. Najpierw zapewnił ją koncert Kayi – był świetny, a ona bezpośrednia, w dobrym kontakcie z publicznością, widać, że sama też się dobrze bawiła. Jeden z rozgrzanych jej występem panów wskoczył na koniec na scenę z publicznym oświadczeniem: „Kocham takie gorące dziewczyny! Ale dobrze że nie ma was zbyt wiele, bo sprzedaż naszych grzejników pewnie by spadła!”.

Po koncercie na scenie pojawił się zespół Sweet Combo, który zaserwował tak doskonałą muzykę, że dosłownie trzymała



Rolljet

– nowoczesny, wygodny, niezastąpiony

W kwietniu zeszłego roku firma Rettig Heating, wychodząc naprzeciw oczekiwaniom klientów, uruchomiła w Rybniku produkcję płyt **rolljet** – styropianowej izolacji do ogrzewania podłogowego Purmo.

Nowoczesność linii produkcyjnej, jak również ogromne jej możliwości pozwalają na szybkie zmiany rodzaju stosowanego styropianu, grubości płyt i sposobu pakowania, a więc na dostosowanie produkowanych płyt do indywidualnych wymagań klientów. Przykładem tego jest rozpoczęcie produkcji płyt izolacyjnych dla odbiorcy z Wielkiej Brytanii, dla którego parametry styropianu są tak dobrane, by spełniały wymogi tamtego rynku. Również plany produkcyjne można elastycznie dopasować do aktualnych stanów zamówień danego typu *rolljetu*.

Słowo STYROPIAN powstało z połączenia greckiego *styraks* (żywica) + *piana*. Jest to 98% powietrza w 2% polistyrenu.

Różnorodność materiałów

Rodzaj i grubość warstwy izolacyjnej zależy od wymagań cieplnych, przewidywanych obciążeń podłogi, a także wysokości pomieszczenia. W systemie Purmo można wybierać pomiędzy kilkoma wersjami izolacji *rolljet*.

Rolljet jest izolacją wykonaną ze styropianu. Wierzchnią stronę pokrywa folia z wtopioną siatką kotwiącą. Folia zabezpiecza materiał przed zawilgoceniem. Nadrukowana na folii podziałka ułatwia układanie rur i przycinanie izolacji. *Rolljet* jest oferowany w trzech odmianach z przeznaczeniem do obiektów o różnym obciążeniu: 350, 500 i 2000 kg/m² o współczynniku przewodzenia ciepła $\lambda=0,042$ W/(mK). Każda z odmian może mieć dwie grubości. *Rolljet* jest dostarczany w postaci rulonów o szerokości 1 m i długości 9 lub 12 m – w zależności od grubości. Maty są nacięte od spodu, po rozwinięciu nacięcia dopasowują się do siebie, co wyklucza powstawanie mostków cieplnych i akustycznych.

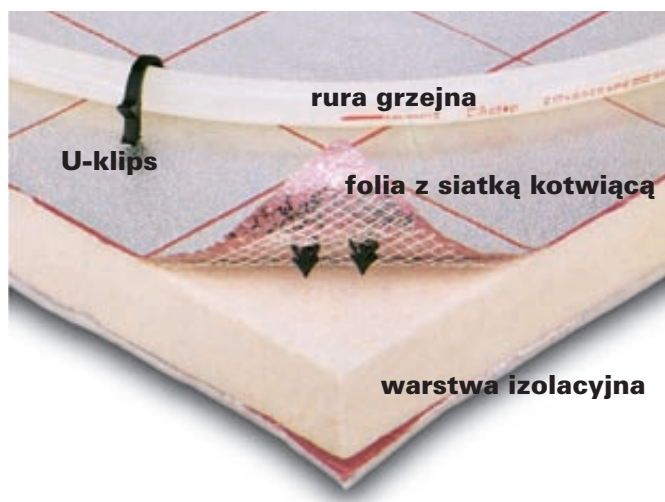

Elementy podłogi grzejnej

Siatka kotwiąca

Na powierzchni płyt izolacyjnych systemu Purmo *rolljet* jest przyklejona specjalna polietylenowa folia wzmocniona siatką z włókna sztucznego. Służy ona niezawodnemu zakotwieniu wciskanych klipsów mocujących rury grzejne. Klips obejmuje rurę grzejną od góry, natomiast podwójny haczyk znajdujący się na wciśniętej w izolację części klipsa utrudnia jego wyrwanie. Tylko użycie bardzo dużej siły umożliwia wyrwanie wciśniętego klipsa.

U-klipsy

Rurę grzejną mocuje się do izolacji za pomocą klipsów w kształcie litery U. Używając urządzenia zwanego takerem, wciska się klipsy w warstwę izolacji. Związana na stałe z izolacją cieplną folia wzmocniona siatką zapobiega wsiąknięciu w izolację wody zarobowej z jastrychu. Folia uniemożliwia również wpływanie jastrychu między płyty izolacyjne i tym samym chroni przed powstaniem mostków cieplnych i akustycznych.

Taker

Klipsy są dostarczane w magazynkach zawierających 30 sztuk dostosowanych do oryginalnego takeru. Magazynki z klipsami zakłada się na drążek takeru, następnie trzeba usunąć taśmę klejącą łączącą poszczególne klipsy w magazynku. Jednorazowe naciśnięcie drążka zakończonego uchwytem uwalnia i wciska jeden klips. Po każdym wbiciu klipsa drążek z uchwytem wraca do położenia wyjściowego. Drążek, na którym znajduje się zapas klipsów, musi być wypełniony co najmniej do połowy łuku. Wtedy klipsy ześlizgują się pod własnym ciężarem. Charakterystyczne ukształtowanie podstawy takeru umożliwia wciskanie klipsów nawet przy bardzo wąskich odstępach między rurami.

Do układania węzownic jest potrzebny dwuosobowy zespół. Podczas gdy jedna osoba rozwija rurę ze zwoju i układa ją, druga wciska takerem klipsy, przymocowując rurę do izolacji.

Przycinanie płyt

Wszystkie płyty izolacji termicznej (będącej jednocześnie izolacją akustyczną) mają równą, gładką powierzchnię. Wspólne krawędzie przylegających do siebie płyt łączy się ze sobą przezroczystą taśmą klejącą za pomocą metalowego rozwijacza. Nawet najmniejsze ucięte fragmenty *rolljetu*, pozostałe po ułożeniu dużych powierzchni płyt izolacyjnych, można wykorzystać, układając jeden przy drugim i po sklejeniu przymocować do nich rury grzejne. W rezultacie po wykonanej pracy nie pozostają prawie żadne odpady.

„Na początku był... styropian” – twierdzi Ludwik Stomma („Polityka” nr 36/2000, artykuł o strajkach w Gdańsku w 1980). Według jego definicji, styropian to substancja nieorganiczna wykorzystywana w przełomowych okresach historii do spania.

Nasi eksperci

Przedstawiamy Państwu trzy kolejne działy naszej firmy — fachowców, którzy wiedzą wszystko na temat produktów Purmo i potrafią doradzić, jak najlepiej je zastosować.

Dział Ogrzewania Podłogowego



Danuta Szutkowska
Kierownik Produktu Ogrzewanie Podłogowe
i Systemy Rurowe
tel. 0~22 643 25 20 wew. 113
danuta.szutkowska@rettigheating.com

Pani Danuta zajmuje się ogrzewaniem podłogowym od momentu wprowadzenia produktu na polski rynek. Koordynuje działania zespołu, zna wszystkie tajniki systemów rurowych.



Roman Strzelczyk
Doradca Techniczny – Projektant
tel. 0~22 643 25 20 wew. 135
roman.strzelczyk@rettigheating.com

Pan Roman od stycznia 2003 r. pomaga projektantom w odpowiednim dla danego klienta doborze elementów grzewczych systemu Purmo (grzejniki, ogrzewanie podłogowe). Doradza, jak skuteczniej i efektywniej posługiwać się programami komputerowymi wspomagającymi projektowanie, tak aby mogły służyć coraz szerszemu gronu projektantów.



Andrzej Groniek
Doradca Techniczny – Ogrzewanie Podłogowe
tel. 0~22 643 25 20 wew. 117
andrzej.groniek@rettigheating.com

Pan Andrzej od ponad trzech lat doradza zainteresowanym we wszystkim, co dotyczy ogrzewania podłogowego: opracowuje wstępną koncepcję doboru instalacji, wyjaśnia, robi wycenę. Jeśli jest taka potrzeba, jedzie na budowę i szkoli w praktycznym układaniu ogrzewania. Dokonuje odbiorów technicznych instalacji – co jest jednym z warunków uzyskania gwarancji na system wodnego ogrzewania podłogowego Purmo.

Dział Techniczny



Wojciech Tomasiak
Kierownik Działu Technicznego
tel. 0~22 643 25 20 w. 116
wojciech.tomasik@rettigheating.com

Pan Wojtek odpowiada za informację techniczną. Koordynuje też szkolenia w zakresie wszystkich produktów oferowanych przez firmę. Jest odpowiedzialny za przygotowanie i aktualizację folderów technicznych i cenników grzejników oraz certyfikację oferowanych produktów.



Paweł Błoszyk
Doradca Techniczny
tel. 0~22 643 25 20 w. 130
pawel.bloszyk@rettigheating.com

Pan Paweł udziela informacji technicznej dotyczącej oferowanych grzejników marki Purmo. Można go także spotkać na szkoleniach, które ma przyjemność często prowadzić. W rozmowie doradzi, rozwieje wszelkie wątpliwości dotyczące wytycznych stosowania produktów Purmo.



Hubert Pieknik
Doradca Techniczny
tel. 0~22 643 25 20 w.114
hubert.pieknik@rettigheating.com

Pan Hubert prowadzi szkolenia z zakresu wszystkich produktów firmy. U niego można się wszystkiego na ich temat dowiedzieć (dzwoniąc lub przesyłając e-mail). Jest też odpowiedzialny za programy komputerowe PURMO OZC i PURMO C.O – za ich nowelizację i szkolenia z ich obsługi. Jest współautorem folderów produktów firmy i artykułów prasowych.

Dział Grzejników Łazienkowych



Małgorzata Kerntopf-Zalewska
Kierownik Produktu Grzejniki Łazienkowe
tel. 0~22 643 25 20 w. 136
malgorzata.kerntopf@rettigheating.com

Pani Małgorzata od stycznia tego roku zajmuje się najmłodszym produktem w ofercie firmy, jakim są grzejniki łazienkowe. Odpowiada za wszystkie sprawy handlowe i marketingowe związane z „ozdobnymi drabinkami”.

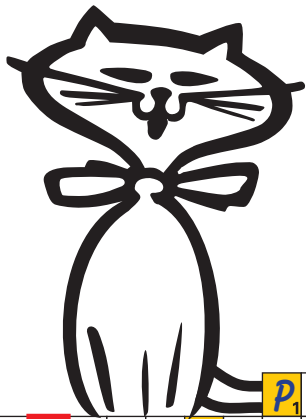

Zgadywanka - Koci ogon

Odgadnij hasła i wpisz je kolejno w ogon kota. Ostatnia litera każdego wyrazu jest pierwszą następnego. Litery z zaznaczonych czerwonym kolorem pól, czytane rzędami, utworzą hasło zgadywanki – zapisz je i prześlij pod adresem redakcji: Biuletyn Purmo, skr. poczt. 31, 50-211 Wrocław 36 (nie zapomnij o adresie zwrotnym). Wśród osób, które prześlą prawidłowe odpowiedzi zostaną rozlosowane nagrody: trzy piękne frotowe szlafroki Purmo. Miłej zabawy!

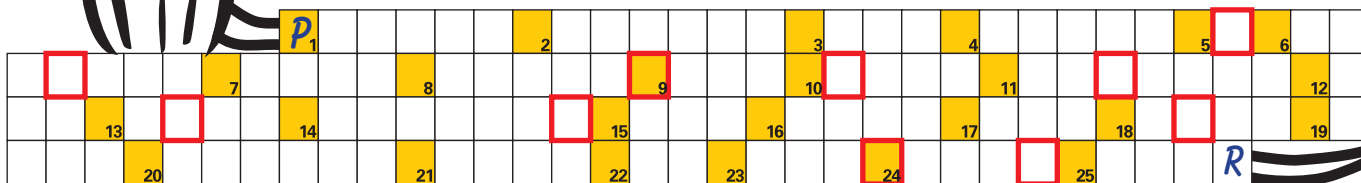

- rotmistrz z Biura Handlowego Rettig Heating w Warszawie
- ciepła lub w izolacje
- ma kolektory zgrabnie wygięte, jest łazienkowy i marki Purmo
- śląska huta, której część kupił koncern Rettig Heating
- prawnik, odwagi lub zupełnie rozebrany
- to on zarządza stałą temperaturą grzejnika
- Tadeusz z Markiem założyli firmę – jednego z największych partnerów handlowych Purmo
- izolacyjna nowość Purmo (rozwijana)
- proste narzędzie do układania skomplikowanego ogrzewania podłogowego
- miejsce urodzenia naszych grzejników
- koń z wektorem albo inaczej grzejnik
- grzejnik idealny do podposadzkowych kanałów
- plecaki tej marki były jedną z nagród w programie Purmo Expert
- to, co ma w środku rolljet
- wał, ale z ziemi
- miła, zapomniana niespodzianka przy pensji
- poświadcza zgodność z normami
- robi z drewna deski
- ...nasz pan!
- gumowy pradziadek grzejnika
- można go pobić, a siniaków nie będzie
- jeśli tylko wdzięczności, to nie jest tak źle
- znana góralska Uorkiestra lub statystyczny Polak przed pierwszym
- łazienkowy i Purmo, a kolektory ma płaskie
- jeśli dotarłeś do tego ostatniego hasła, to jesteś... !

Skrócony regulamin

- Promocja skierowana jest do projektantów instalacji centralnego ogrzewania oraz ciepłej i zimnej wody użytkowej.
- Czas trwania II edycji Programu 1.01.2003 – 31.12.2005.
- Punkty niewykorzystane w pierwszej edycji nie tracą swojej ważności.
- Każdy projekt powinien zawierać elementy instalacji objęte promocją, których wartość wynosi minimum 50 punktów.
- Projekt przed realizacją powinien być zgłoszony przez projektanta pisemnie na formularzu zgłoszenia projektu.
- Podstawą do odebrania nagród jest zgromadzenie odpowiedniej liczby punktów wpisanych do Paszportu Purmo i potwierdzonych przez regionalnego szefa sprzedaży Rettig Heating Sp. z o.o.
- Każdy uczestnik deklaruje kraj, do którego podróży jest zainteresowany. Istnieje możliwość zmiany zadeklarowanego kraju.
- Istnieje możliwość dopłaty do wybranej podróży.
- Uczestnictwo w promocji jest dobrowolne.
- Projektant uczestniczący w promocji Purmo wyraża zgodę na przetwarzanie swoich danych osobowych oraz wykorzystanie ich w celach marketingowych przez firmę Rettig Heating Sp. z o.o.
- Zgodnie z obowiązującą ustawą o podatku dochodowym od osób fizycznych, osoby otrzymujące nagrody w promocji obowiązane są do zapłaty zryczałtowanego podatku dochodowego.

PUNKTACJA

- grzejnik płytowy – 1 punkt
- grzejnik łazienkowy – 3 punkty
- 3 m² ogrzewania podłogowego – 1 punkt
- 50 m rury systemu HKS – 1 punkt

NAGRODY

- 3000 punktów – Indie, Chiny, Meksyk
- 2500 punktów – Laponia, Maroko, Tajlandia
- 1500 punktów – Grecja, Anglia, Hiszpania
- 800 punktów – Austria, Włochy, Turcja
- 400 punktów – weekend w atrakcyjnym miejscu w Polsce dla 2 osób w hotelu 3-gwiazdkowym

Z pełnym regulaminem promocji można zapoznać się u organizatora.

Numer infolinii programu Purmo Expert: 0801 66 00 66

Wypełnij formularz i wyślij pod adresem: Purmo Expert, skr. poczt. 31, 50-211 Wrocław 36

Formularz zgłoszeniowy PURMO EXPERT

IMIĘ I NAZWISKO		NIP	
FIRMA		ulica nr	
miejscowość		kod nr	
tel.		e-mail	
faks		ulica nr	
miejscowość		kod nr	
ADRES DOMOWY		Korespondencję chcę otrzymywać:	
Data urodzenia		na adres firmy <input type="checkbox"/> na adres domowy <input type="checkbox"/>	
ZAWÓD PODAWANY JAKO PODSTAWOWY:		do wyboru jedna z trzech możliwości: <input type="checkbox"/>	
P – projektant, I – instalator, S – sprzedawca		P – projektant, I – instalator, S – sprzedawca	
Zgłaszam udział w Loterii Purmo. W przypadku wygrania nagrody zgadzam się na opublikowanie moich danych na stronie www.purmo.com , w prasie oraz w biuletynach Purmo Expert.		Wyrażam zgodę na umieszczenie moich danych osobowych w bazie informacyjnej firmy Rettig Heating oraz ich przetwarzanie zgodnie z treścią ustawy o ochronie danych osobowych (Dz.U.z 1997 r., nr 133, poz. 883).	
Data i podpis		Purmo expert	